

Die Längsschnittdaten der GRV: Analysen zu Fragen der Erwerbsbeteiligung und Alterssicherung von Frauen im Zusammenhang mit Kindern

Michael Stegmann, FDZ-RV
Michael.stegmann@drv-bund.de

Rostock, 07.10.2005

Komponenten der Untersuchung (I)

1. Befragung einer repräsentativen Stichprobe von im Inland lebenden deutschen GRV-Versicherten und ihrer Ehepartner:
14.600 Personen im Alter von 40 bis unter 60 Jahren (1996) =
Geburtsjahrgänge 1936 bis 1955
2. Klärung der GRV–Versicherungskonten
3. Integration der Datensätze ‚Befragung‘ und ‚Versicherungskonto‘
mit Zustimmung der Befragten
4. Fortschreibung der Lebens- und Erwerbsverläufe bis zum jeweiligen
65. Lebensjahr mittels eines eigens entwickelten Mikrosimulations-
modells

Komponenten der Untersuchung (II)

5. Berechnung von Art und Höhe eigener Anwartschaften der GRV und aller weiteren wichtigen Alterssicherungssysteme: BAV, ZÖD, BV, AdL, BSV und LV/PRV
 - Ausschließlich: Brutto- und Netto-Alterseinkommen
 - Keine weiteren Einkommen, Hinterbliebeneneinkommen

6. Status-quo-Analyse auf Basis des geltenden Sozial- und Steuerrechts (u.a. RRG '99; ohne Übergangsregelungen und ohne Niveausenkung)

Fortschreibung und Berechnung der Einkommen

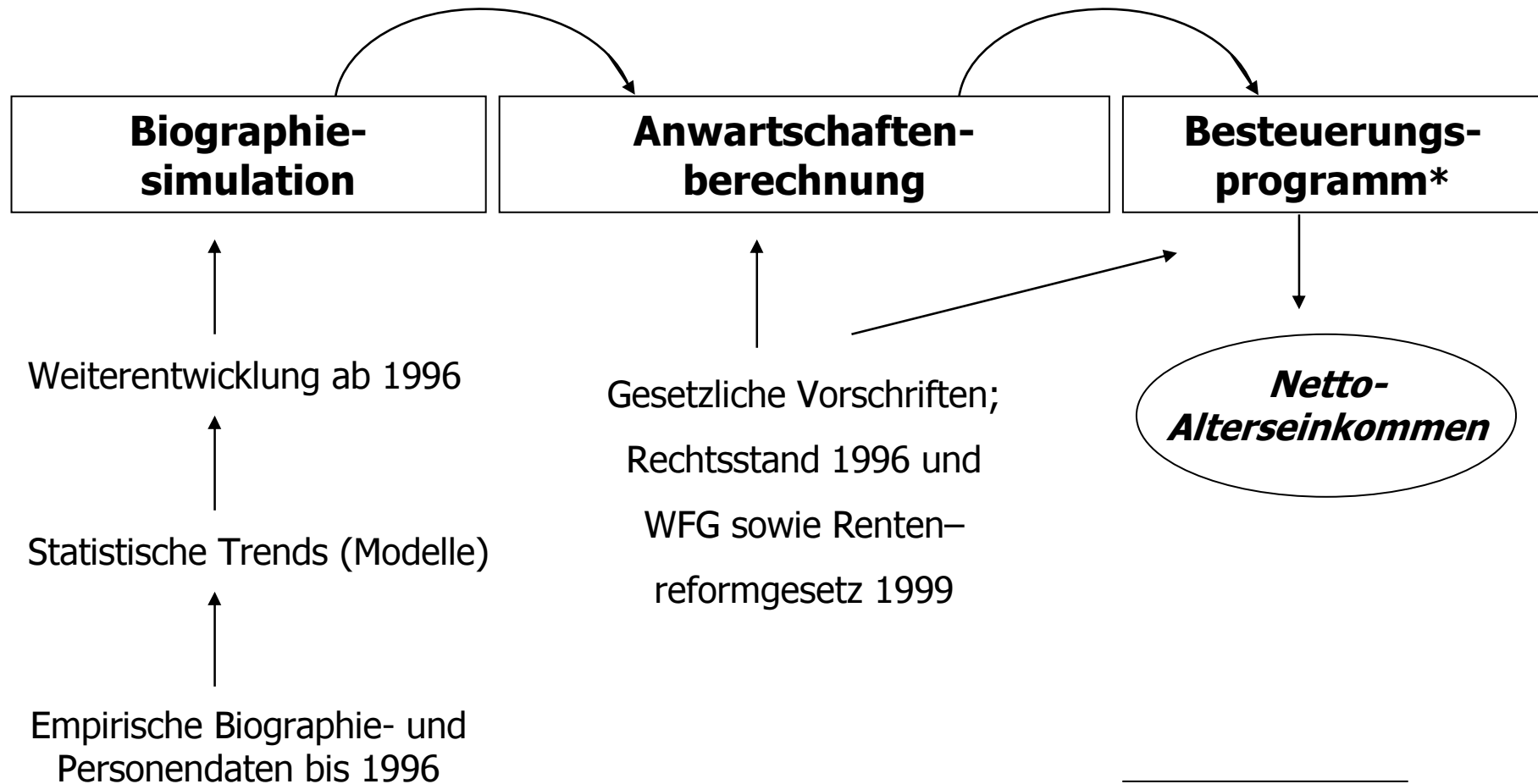

* inkl. Sozialversicherungsbeiträge

Einbezogene Alterssicherungen

- GRV
 - Betriebliche Altersversorgung (BAV)
 - Zusatzversorgung öffentlicher Dienst (ZOED)
 - Beamtenversorgung (BV)
 - Landwirtschaftliche Alterssicherung (ADL)
 - Berufsständische Versorgung (BSV)
 - Private Lebens- und Rentenversicherung (PV)
-
- Wohneigentum

Projizierte Anwartschaften

Durchschnittliche Entgeltpunktsummen aus sozialversicherungspflichtiger Erwerbstätigkeit und Summe der für die eigene GRV-Rente maßgeblichen Entgeltpunkte

- Frauen in den alten und neuen Bundesländern, 1936-1955 mit eigener proj. GRV-Rente

Frauen nach Anzahl der Kinder

	Durchschnittl. Summe der EGPT aus sozialversicherungspflichtiger Erwerbstätigkeit	Durchschnittl. Summe der für die eigene GRV-Rente maßgeblichen EGPT
F-aBL		
keine Kinder	35,7	39,2
1 Kind	20,6	24,8
2 Kinder	15,3	20,1
3 Kinder u. mehr	10,7	17,2
F-nBL		
keine Kinder	30,6	34,1
1 Kind	28,1	32,9
2 Kinder	26,7	32,1
3 Kinder u. mehr	22,3	29,6

Quelle: AVID 1996

Projiziertes Nettoeinkommen

Projiziertes eigenes Netto-Alterseinkommen in DM nach Zahl der Kinder^{1) 2)}

- Geburtskohorten 1936 - 1955 mit projizierter Anwartschaft auf Versichertenrente der GRV

	Alleinstehende Frauen	Verheiratete Frauen	Ehepaare ³⁾
	- alte Länder -		
keine Kinder	2.440	1.806	4.332
ein Kind	1.876	1.156	3.935
zwei Kinder	1.809	968	3.800
drei u.m. Kinder	1.478	807	3.261
	- neue Länder -		
keine Kinder	1.396	1.310	2.776
ein Kind	1.795	1.280	2.973
zwei Kinder	1.487	1.310	3.029
drei u.m. Kinder	1.316	1.162	2.822

1) Familienstand gemäß der Situation im Jahr 1996

2) Zahlbetrag nach Abzug der Einkommenssteuer und des Eigenanteils zur Kranken- und Pflegeversicherung in Werten von 1996

3) Ehemann der Geburtskohorte 1936-1955 mit projizierter Anwartschaft auf GRV-Versichertenrente

Biografiebezogene Erwerbsquoten

Erwerbsquote¹⁾ nach Anzahl der Kinder

- Geburtskohorten 1936 - 1955 mit projizierter Anwartschaft auf Versichertenrente der GRV

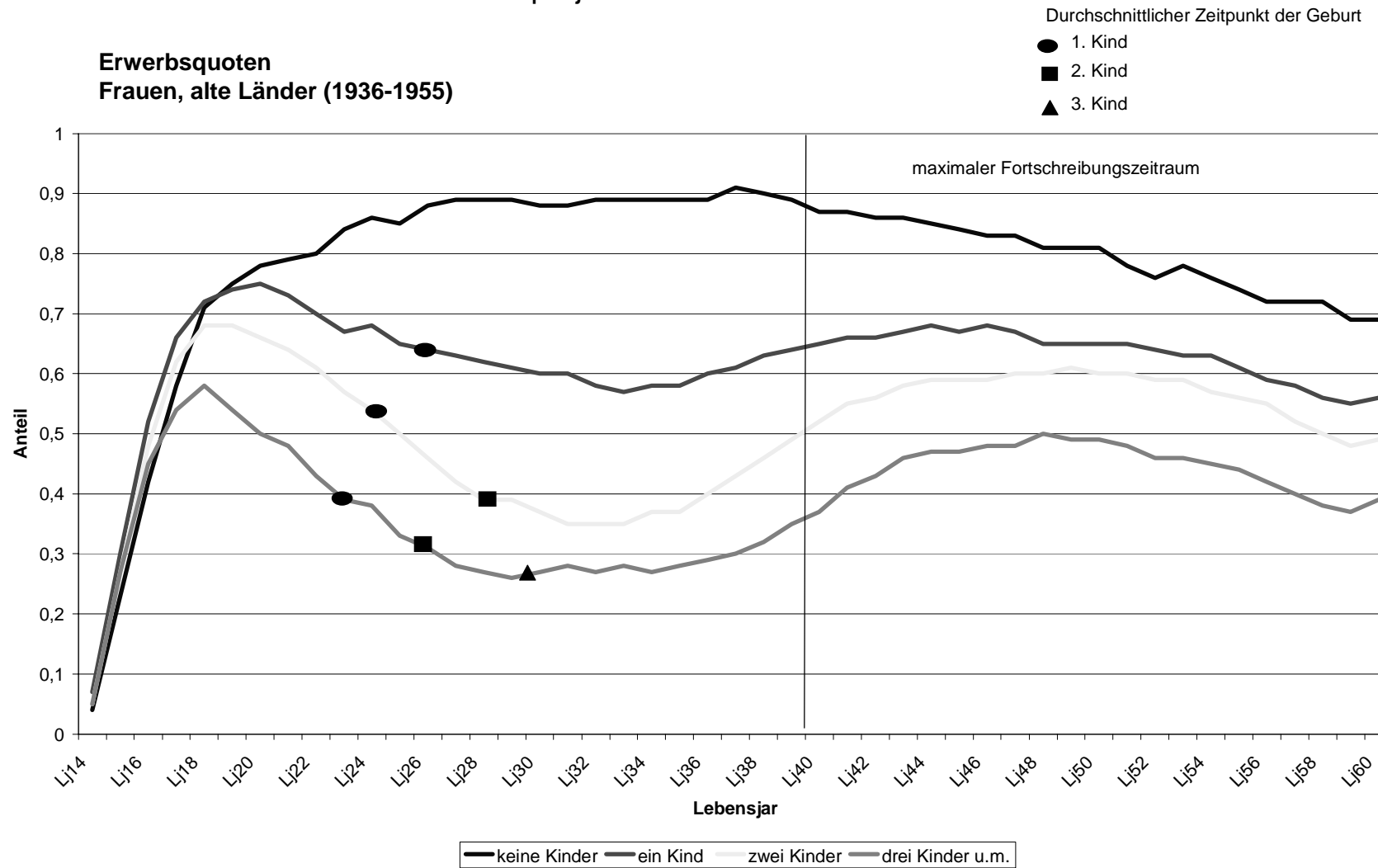

1) Sozialversicherungspflichtig beschäftigt, Beamter, Selbständig

Biografiebezogene Erwerbsquoten

Erwerbsquote¹⁾ nach Anzahl der Kinder

- Geburtskohorten 1936 - 1955 mit projizierter Anwartschaft auf Versichertenrente der GRV

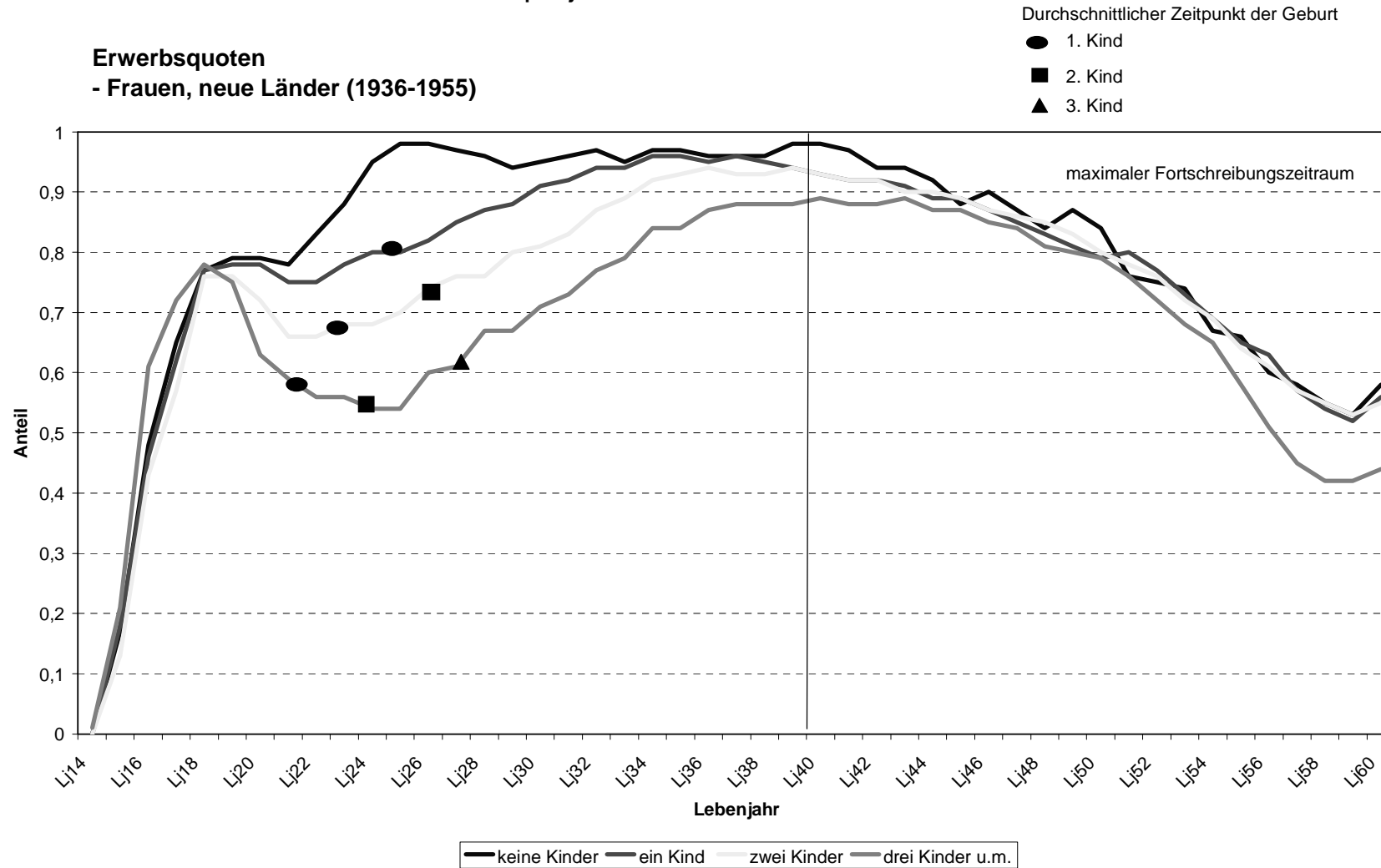

1) Sozialversicherungspflichtig beschäftigt, Beamter, Selbständig

Durchschnittliches Einkommen

Durchschnittliches Einkommen¹⁾ nach Anzahl der Kinder

- Geburtskohorten 1936 - 1955 mit projizierter Anwartschaft auf Versichertenrente der GRV

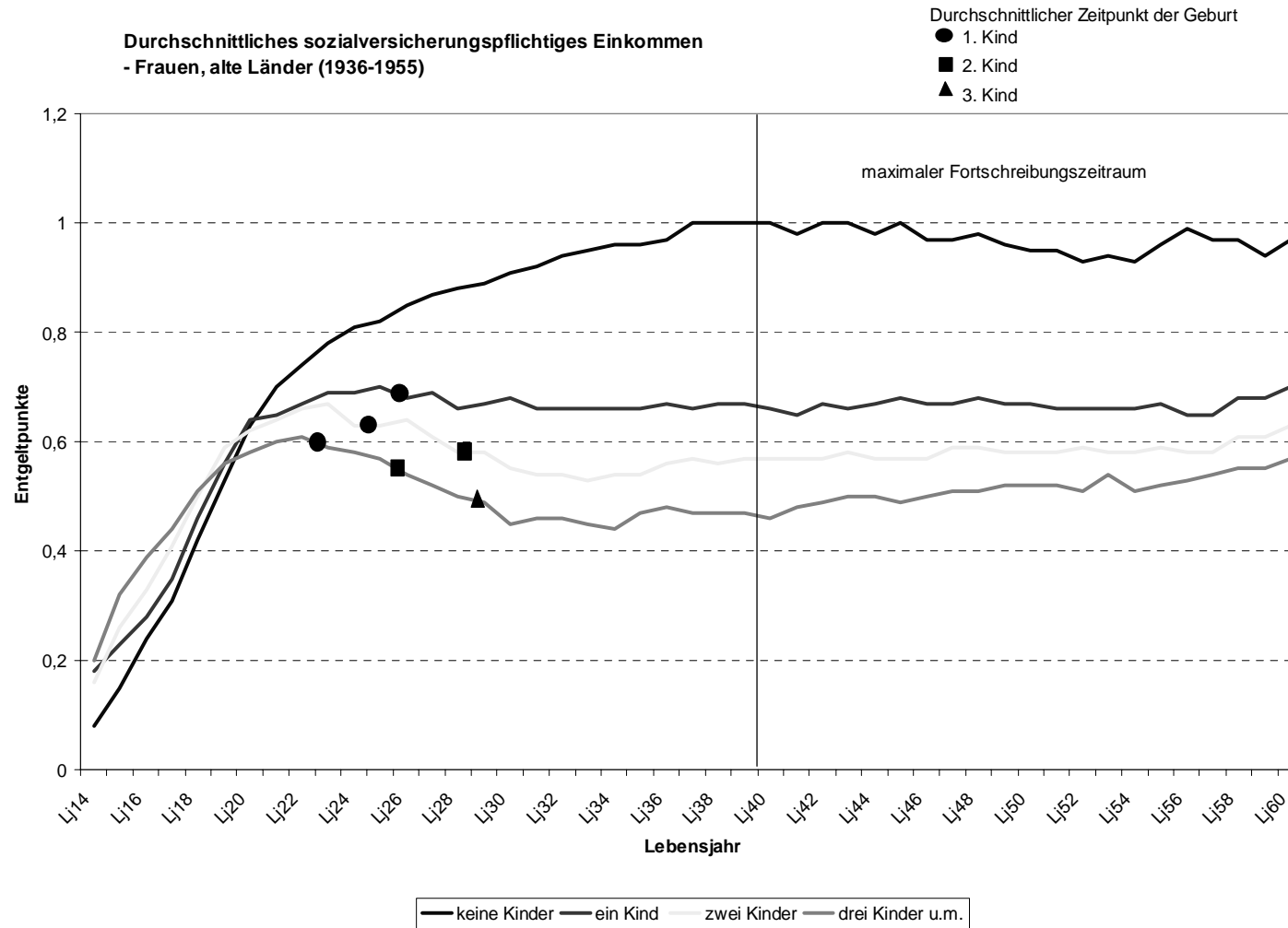

1) aus sozialversicherungspflichtiger Beschäftigung bis zur Beitragsbemessungsgrenze

Durchschnittliches Einkommen

Durchschnittliches Einkommen¹⁾ nach Anzahl der Kinder

- Geburtskohorten 1936 - 1955 mit projizierter Anwartschaft auf Versichertenrente der GRV

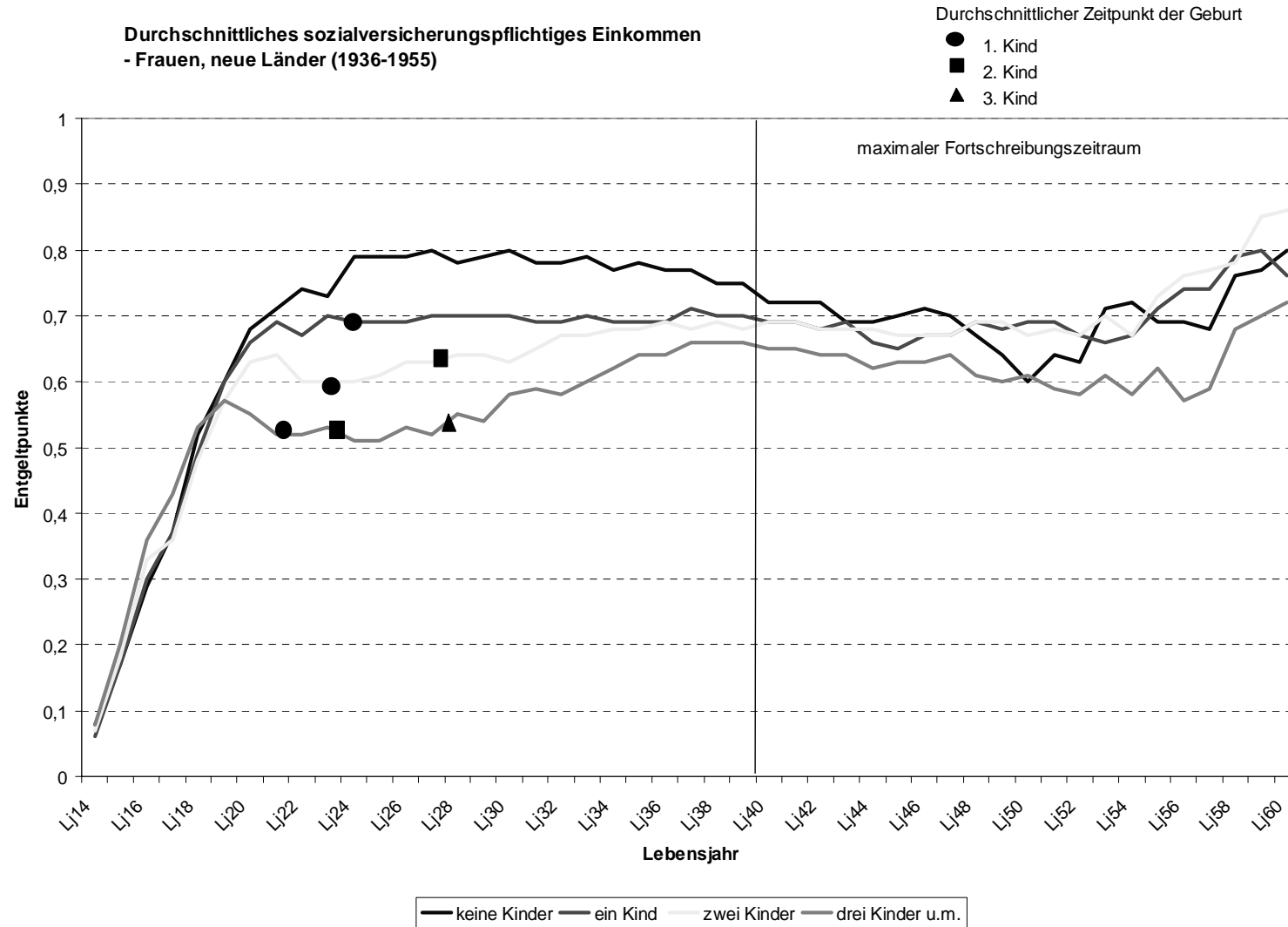

1) aus sozialversicherungspflichtiger Beschäftigung bis zur Beitragsbemessungsgrenze

Wiedereinstiegsmuster

Zustand nach Geburt des ersten Kindes im jeweiligen Monat

-Frauen mit Kindern, Geburtskohorten 1936 - 1955 mit projizierter Anwartschaft auf Versichertenrente der GRV

Frauen, alte Länder

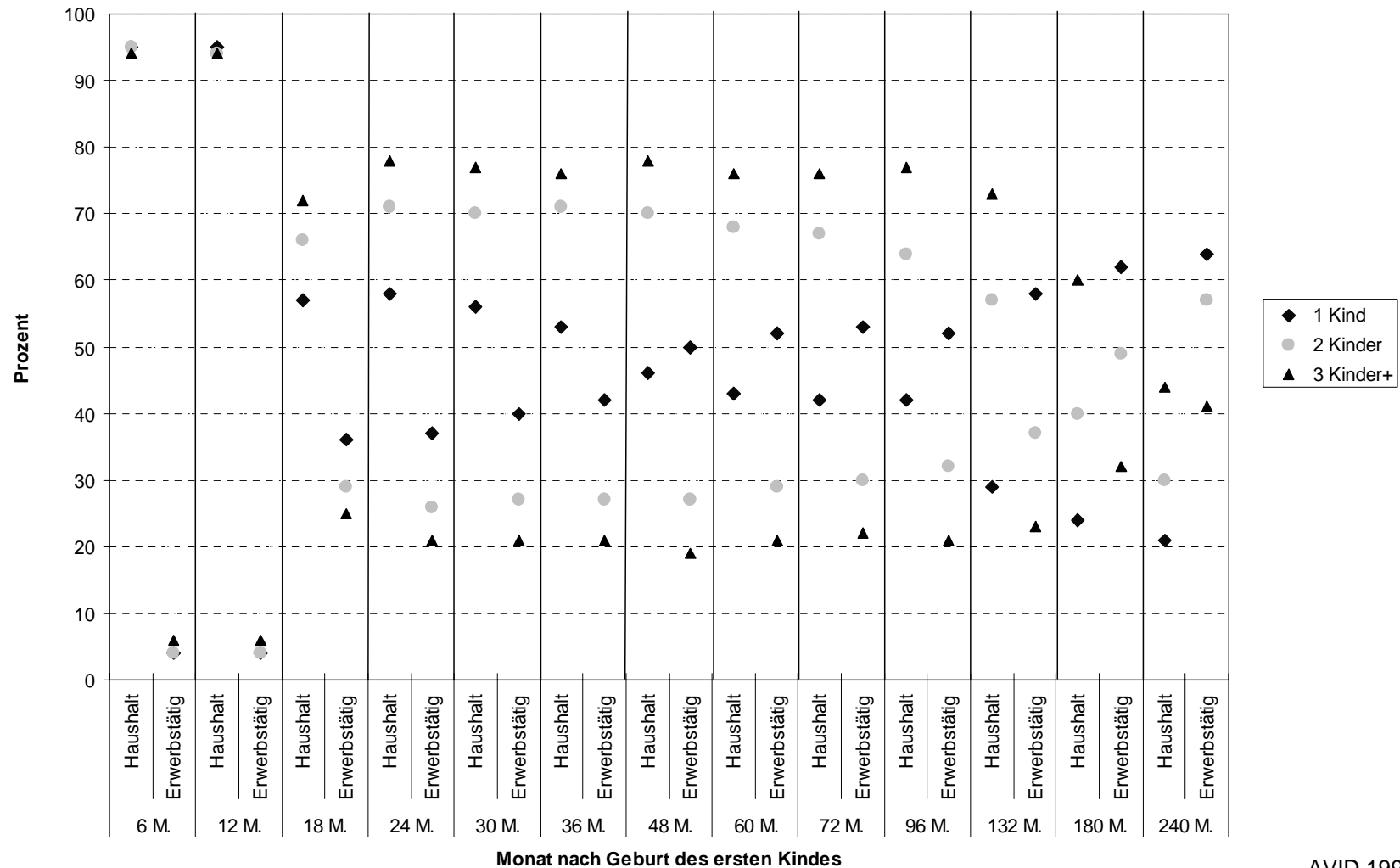

AVID 1996

Wiedereinstiegsmuster

Zustand nach Geburt des ersten Kindes im jeweiligen Monat

-Frauen mit Kindern, Geburtskohorten 1936 - 1955 mit projizierter Anwartschaft auf Versichertenrente der GRV

Frauen, neue Länder

